

Latihan Soal

UN SMK/MAK

Mapel : Bahasa Indonesia

@unsmk.com

Latihan Soal

Mata Pelajaran

Bahasa Indonesia

Oleh Team [Unsmk.com](https://unsmk.com)

7

Materi : Kebahasaan 1

Disusun oleh : Team unsmk.com

1. (1)Paiman : Aku tidak belajar semalam.

(2) Jojok : Mengapa ?

(3) Paiman : Malas !

(4) Paijo : Biasanya kamu rajin, Ada apa?

(5) Jojok : Ada masalah ?

(6) Paijo : Nah, pasti kamu melamunkan dia!

(7) Paiman : Bukan!

Kalimat mayor pada dialog di atas terdapat pada nomor

(A) (1), (3), dan (4) (D) (1), (5), dan (6)

(B) (2), (5), dan (7) (E) (3), (6), dan (7)

(C) (1), (4), dan (6)

2. (1) pasar modal (2)memberikan alternatif (3)dalam melakukan (4)diharapkan mampu (5) bagi masyarakat (6)di Indonesia (7)kegiatan investasi

Frase-frase di atas dapat disusun menjadi sebuah kalimat yang baik dengan susunan

(A) (6), (2), (3), (5), (1), (7), (4)

(B) (1), (4), (7), (5), (6), (2), (3)

(C) (4), (3), (7), (6), (5), (3), (2)

(D) (1), (6), (4), (2), (5), (3), (7)

(E) (1), (6), (2), (4), (3), (7), (5)

3. (1) Komplotan penjahat yang menggunakan ilmu hipnotis terus gentayangan untuk memburu korban. (2) Kali ini yang menjadi sasaran adalah wanita yang baru saja mengambil uang di bank, Magdalena (29) warga Cilincing, Jakarta Utara. (3) Ia kehilangan uang Rp. 30 juta dan perhiasan yang baru saja dibelinya seharga Rp. 10,8 juta di kawasan Cilandak selasa (14/12) siang. (4) Kejahatan ini terjadi sekitar pukul 15.00 ketika Magdalena baru mengambil uang Rp. 30 Juta di Bintaro. (5) Karyawan showroom otomotif ini lantas bermaksud makan di pertokoan Alfa Bintaro.

Opini yang sesuai dengan kutipan berita tersebut terdapat pada kalimat nomor

(A) (1) dan (2) (D) (4) dan (5)

(B) (2) dan (3) (E) (5) dan (1)

(C) (3) dan (4)

4. Di negara-negara berkembang usaha pertanian umumnya dilakukan secara tradisional. Masyarakat negara berkembang bertani ... cara bergantung pada alam ... yang dilakukan masyarakat maju pada saat mereka belum mampu sekarang. Oleh karena itu secara umum pertanian di negara-negara maju memberikan hasil yang lebih baik ... pertanian di negara-negara berkembang.

Kata penghubung yang tepat untuk melengkapi paragraf tersebut adalah

(A) dan, seperti, kepada

(B) dengan, seperti, kepada

(C) dengan, sebagaimana, daripada

(D) dengan, sebagaimana, kepada

(E) dan, sebagaimana, daripada

5. PRODUKSI KOPI AROMA NUSANTARA BANDUNG 2004 – 2008 DALAM RIBU TON

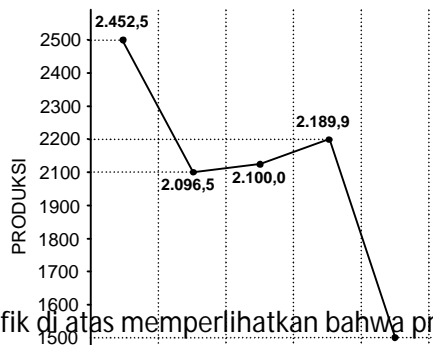

Grafik di atas memperlihatkan bahwa produksi Kopi Aroma Nusantara Bandung

- (A) tahun 2004, 2005, dan 2006 stabil dan tidak ada peningkatan sama sekali
 (B) tahun 2008 menurun sampai lebih 50% dibandingkan tahun 2004
 (C) tahun 2005 ke tahun 2006 meningkat 2,5 ton
 (D) tahun 2007 hanya diproduksi 2.100,00 ton
 (E) tahun 2004 lebih banyak produksi daripada tahun-tahun sesudahnya

6. Yth. Pimpinan PDAM Kotamadya Bandung
 Jalan Bhayangkara 32
 di Bandung.

Dalam penulisan bagian alamat surat di atas terdapat kesalahan yaitu

- (A) penulisan singkatan Yth.. seharusnya Yang Terhormat
 (B) penulisan jalan seharusnya Jln
 (C) penggunaan tanda titik di belakang kata Bandung
 (D) penggunaan kata depan dihilangkan
 (E) penulisan 32, seharusnya no. 32
7. Kalimat di bawah ini yang menggunakan kata yang berpolisemi adalah ...
 (A) Penjaga gawang yang memiliki *mental* baja itu menangkap bola yang *mental* dari tiang gawang.
 (B) Telah lima *kali* saya melarang anak itu mandi di *kali* yang dalam itu.
 (C) Sekembali dari *Bank* Rakyat, *Bang* Surya diikuti orang pemuda yang ingin merampas uangnya.
 (D) *Kepala* perusahaan itu luka parah karena *kepalanya* tertimpa kayu.
 (E) Untuk mengetahui aroma dalam botol *kecap* tu, terlebih dahulu kita *kecap* isinya.
8. Polisi mencoba mengaitkan ledakan bom di JW Marriott dan Ritz Carlton dengan penggrebakan dan pengepungan rumah teroris di RT.01 RW 07 Desa Beji Kelurahan Bedu Tumenggung Jawa Tengah.
 Proses pembentukan kata bergaris bawah dalam kalimat di atas sama dengan pembentukan kata berimbuhan dalam kalimat ...
 (A) Mereka mengadakan upacara peringatan setahun ledakan bom Bali.
 (B) Pemerintah sedang mengusahakan perbaikan perekonomian rakyat.
 (C) Kami semua mengkhawatirkan kesehatan ayah kami di kampung.
 (D) Para pembela berusaha untuk mengaburkan dakwaan jaksa.
 (E) Jangan sekali-kali mengabaikan nasihat orang tua.

9. Penggunaan kata berimbuhan *me-i* yang *tidak* tepat terdapat dalam kalimat ...
- Setiap bulan ayah mengirim uang untuk kakak yang kuliah di Yogja.
 - Petugas itu mendatangi para pedagang kaki lima yang tidak tertib.
 - Anak yang tinggal kelas itu suka menggurui teman-teman sekelasnya.
 - Para undangan memasuki ruang sidang dengan tertib dan teratur.
 - Ibu Kepala Sekolah menugasi wakilnya untuk mengikuti rapat dinas.
10. Seorang guru besar ilmu hukum menulis ... teori tentang hokum sebagai piranti rekayasa pembaruan masyarakat (**law as a tool of social engineering**) di Indonesia telah bergeser menjadi alat rekayasa membenaran korupsi (**law as a tool of corruption engineerin**)
Kata penghubung yang tepat untuk melengkapi kalimat tersebut adalah
- jika
 - walaupun
 - bahwa
 - agar
 - karena

11. **Gembong Teroris** yang dicari di Indonesia Noordin M Top sudah tewas.

Frase *Gembong Teroris* dalam kalimat di atas sepola dengan frase yang dicetak miring dalam kalimat

- Model pembelajaran* harus dibuat guru sebelum mengajar.
 - Globalisasi pendidikan* tidak akan bisa diterapkan di Indonesia.
 - Pendidikan terpadu* harus dijadikan model dalam metode pelajaran.
 - Komersialisasi jabatan* sudah membudaya di Indonesia.
 - Zaman sekarang kita harus menguasai *bahasa Inggris* secara aktif.
12. koran : majalah : buletin
Hubungan ketiga kata di atas sama dengan
- bus : kereta api : delman
 - air : roti : singkong
 - sandal : sepatu : kaos
 - cat : kuas : lukisan
 - restoran : hotel : losmen

13. Kalau ditilik lebih lanjut, maksud orang tua Suardi sebenarnya baik, jika mau berumah tangga, maka nafkah lahir batin harus terjamin.

Kalimat inti dari kalimat di atas adalah

- Maksud orang tua Suardi baik.
 - Maksud orang tua Suardi harus ditilik lebih lanjut.
 - Jika mau berumah tangga, nafkah lahir batin harus terjamin.
 - Nafkah lahir batin harus terjamin.
 - Suardi akan menikahkan putranya.
14. Mereka terkejut melihat harimau ... melepaskan Pak Balam dan terus berlari, menghilang ke dalam hutan yang ... tengah malam itu. Dengan cepat mereka berlari ke tempat Pak Balam terbaring. Dalam cahaya samar-samar dari potongan kayu yang menyala, mereka melihat betapa kaki kiri Pak Balam hancur, betisnya kena gigitan harimau, daging dan otot betis koyak hingga kelihatan tulangnya yang putih, dan darah mengalir
Frasa adjektiva yang tepat untuk melengkapi paragraf di atas adalah ...
- sangat besar, mulai gelap, teramat banyak
 - sangat besar, sangat gelap, sangat banyak
 - cukup besar, begitu gelap, bagaikan air
 - agak besar, gelap gulita, tak tertahankan
 - tinggi besar, sangat besar, seperti air

15. Kalau Anda gemar tanaman hias, tentu Anda mengenal dengan baik cara menanam dan merawatnya dalam taman. Pada dasarnya, proses merawat tanaman di taman sama dengan proses merawat anak dalam keluarga. Keduanya sama-sama memerlukan keterampilan dan perhatian khusus. Pada tanaman, diperlukan keterampilan mengolah tanah dan memberi pupuk, serta memberi perhatian khusus yaitu menyirami tepat waktu, agar kelak memberi hasil yang memuaskan. Begitu pula dengan merawat anak. Pada anak, diperlukan kemampuan memberi makanan bergizi, pembentukan kepribadian, serta perhatian khusus yaitu memberi kasih sayang agar kelak anak tumbuh dengan sehat, cerdas, dan bermoral baik.

Kalimat simpulan yang tepat untuk paragraf analogi tersebut adalah ...

- (A) Jika anak diajari segala sesuatu yang baik, akan baik hasilnya tanaman pun demikian adanya.
- (B) Oleh sebab itu, dalam merawat tanaman dan merawat anak harus memiliki keterampilan khusus.
- (C) Dengan demikian sang perawat harus memiliki keterampilan khusus di bidangnya masing-masing.
- (D) Jadi, merawat tanaman maupun merawat anak sama-sama memerlukan keterampilan dan perhatian.
- (E) Jadi merawat tanaman dan membesarkan anak adalah tugas sang perawat dengan penuh kasih sayang.

16. Premis umum : Siswa yang baik selalu belajar dengan teratur.

Premis khusus : Mely siswa yang baik.

Simpulan :

Kalimat simpulan yang tepat untuk melengkapi silogisme tersebut adalah ...

- (A) Karena itu Mely naik kelas karena belajar dengan teratur.
- (B) Mely adalah siswa yang selalu belajar.
- (C) Jadi, Mely selalu belajar dengan teratur.
- (D) Berarti cara belajar Mely sudah benar.
- (E) Mely siswa yang baik karena selalu belajar dengan teratur.

17. *Begitulah. Dengan sabar si tukang parkir kemudian kembali bertanya dan bertanya kepada si pemilik kios dan kepada para pemuda itu agar mengetahui persoalan mereka secara jelas. Kemudian pemuda itu ... untuk meredakan suasana dan ketegangan. Sampai kemudian ia memegang tangan salah seorang yang tampaknya tidak dapat menahan emosinya.*

Ungkapan yang tepat untuk mengisi bagian rumpang pada paragraf tersebut adalah ...

- (A) berpangku tangan
- (B) angkat tangan
- (C) jabat tangan
- (D) cuci tangan
- (E) turun tangan

18. Perhatikan diagram berikut tentang Jumlah Pengunjung Perpustakaan Tahun Pelajaran 2008-2009

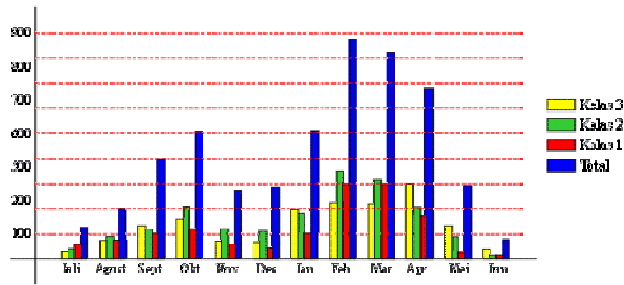

Berdasarkan diagram jumlah pengunjung Website SMK Gemilang Ciamis tahun pelajaran 2008 - 2009 dapat disimpulkan sebagai berikut

- (A) Pengunjung kelas I lebih banyak daripada pengunjung kelas II dan III selama 1 tahun.
- (B) Pengunjung kelas III terbanyak jumlahnya pada bulan April bila dibandingkan dengan bulan-bulan sebelumnya.
- (C) Pengunjung kelas II lebih banyak jumlahnya pada bulan Mei daripada bulan Maret.
- (D) Pengunjung kelas I yang terbanyak pada akhir tahun pelajaran, sedang kelas III terbanyak bulan April.
- (E) Pengunjung kelas I yang terbanyak pada akhir tahun pelajaran, sedang kelas III terbanyak bulan April.

19. *Rencana semula kami mengejar waktu agar bisa menyeberang ke Pulau Breueh pada hari itu juga (1). Namun, angin kencang dan persiapan kurang memadai membuat kami mengurungkan niat itu (2). Dari Pasi Janeng ternyata tidak ada perahu yang membuka trayek menyeberang ke Pulau Breueh (3). Kami memutuskan untuk menginap semalam di Pasi Janeng (4). Baru esoknya kami mencari perahu untuk menyeberangkan kami (5).*

Kata penghubung antarkalimat dalam paragraf di atas terdapat dalam kalimat ...

- (A) pertama
- (B) kedua
- (C) ketiga
- (D) keempat
- (E) kelima

20. Kalimat yang menggunakan frase atributif berimbuhan adalah ...

- (A) Gedung sekolah kami akan selesai pembangunannya dua bulan lagi.
- (B) Mereka berbelanja di pusat perbelanjaan Mangga Dua.
- (C) Jalan yang bersimpang tiga itu akan diperlebar.
- (D) Kami akan berlibur ke Nusa Tenggara Timur.
- (E) Jika musim hujan tiba, banjirpun menghantui masyarakat.